

다른 날짜에 먼저 하는 투표, 사전투표



사전투표는

4월 13일 투표일에
투표할 수 없는 사람이
다른 날짜(8일, 9일)에
먼저 하는 투표입니다.



사전투표는
내가 살고 있는 동네가
아닌 다른 도시에서도
할 수 있습니다.

투표할 때 주의해야 할 것

반드시
투표도장으로
찍어야 합니다.



연필이나 펜으로
표시하면 안됩니다.

투표용지에
투표도장을
한 번만
찍어야 합니다.

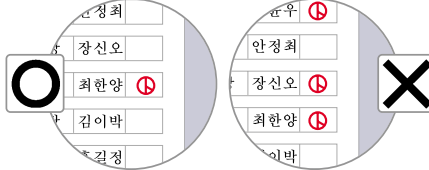

투표도장을
여러번 찍으면
안됩니다.

투표도장을
네모칸 안에
찍어야 합니다.

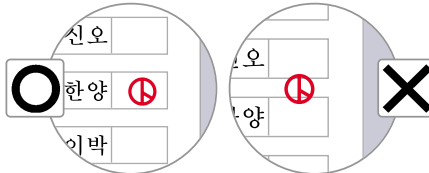

투표도장을
네모칸 밖에
찍으면 안됩니다.

내가 사는 곳에서 하는 투표, 거소투표



거소투표는

투표장에 갈 수 없을 정도로
심한 장애가 있는 경우,
내가 살고 있는 곳에서 하는
투표방법입니다.

병원, 요양시설에 거주하거나 신체에 중대한
장애가 있어 장애인거주시설에 거주하는
사람은 거소투표를 신고할 수 있습니다.



거소투표는 미리 신고해야
할 수 있습니다.

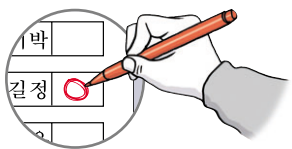

거소투표용지에
볼펜이나 사인펜으로
표시합니다.



회송용 봉투에 넣어
우체통에 넣거나
우체국 직원에게 줍니다.



투표소 안에서 사진을
찍으면 안됩니다.



몇 번 후보에게 투표했다고
다른 사람에게 말하면 안됩니다.

본 안내지는 발달장애인이 이해하기 쉽도록 쉬운 말과 그림으로 만들었습니다.
만든 곳: 한국지적발달장애인복지협회

투표하는 당신이 아름답습니다



[13809] 경기도 과천시 홍춘말로 44 중앙선거관리위원회
대표전화 : 02-503-1114 / 선거법질의 · 신고제보 : 국번없이 1390 / www.nec.go.kr

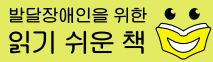

발달장애인을 위한 국회의원 선거와 투표안내

투표합시다



투표 날짜



2016년 4월 13일 수요일은
『국회의원 선거』 투표하는 날 입니다.

투표 종류

투표는 2종류 입니다.



국회의원을 뽑는
투표는 흰색 투표
용지에 합니다.



정당을 선택하는
투표는 연두색 투표
용지에 합니다.

투표하면 좋아지는 것



발달장애인이
일하기 좋은 사회가
만들어 집니다.

발달장애인이
즐겁게 생활할 수 있는
사회가 만들어 집니다.

투표 시간

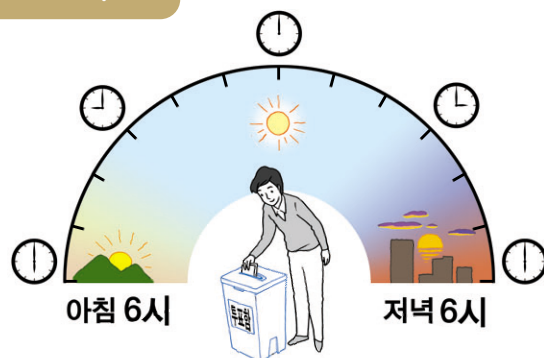

투표 시간은
아침 6시부터
저녁 6시까지
입니다.

준비물



* 복지카드, 여권도 됩니다.



투표하러 갈 때
신분증을 가지고
가야 합니다.

투표소 위치

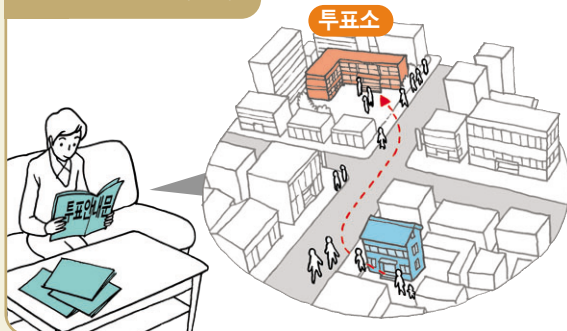

투표소의 위치는
투표안내문이나
인터넷으로
확인할 수
있습니다.

투표 순서

